

D'une démarche de Pays à une communauté fusionnée

Les Vals de Saintonge

- **Un Territoire rural :**
 - **111 communes**
 - **55 000 habitants**
 - **Saint-Jean d'Angély (8000 habitants)**
 - **superficie de 1500 km²**

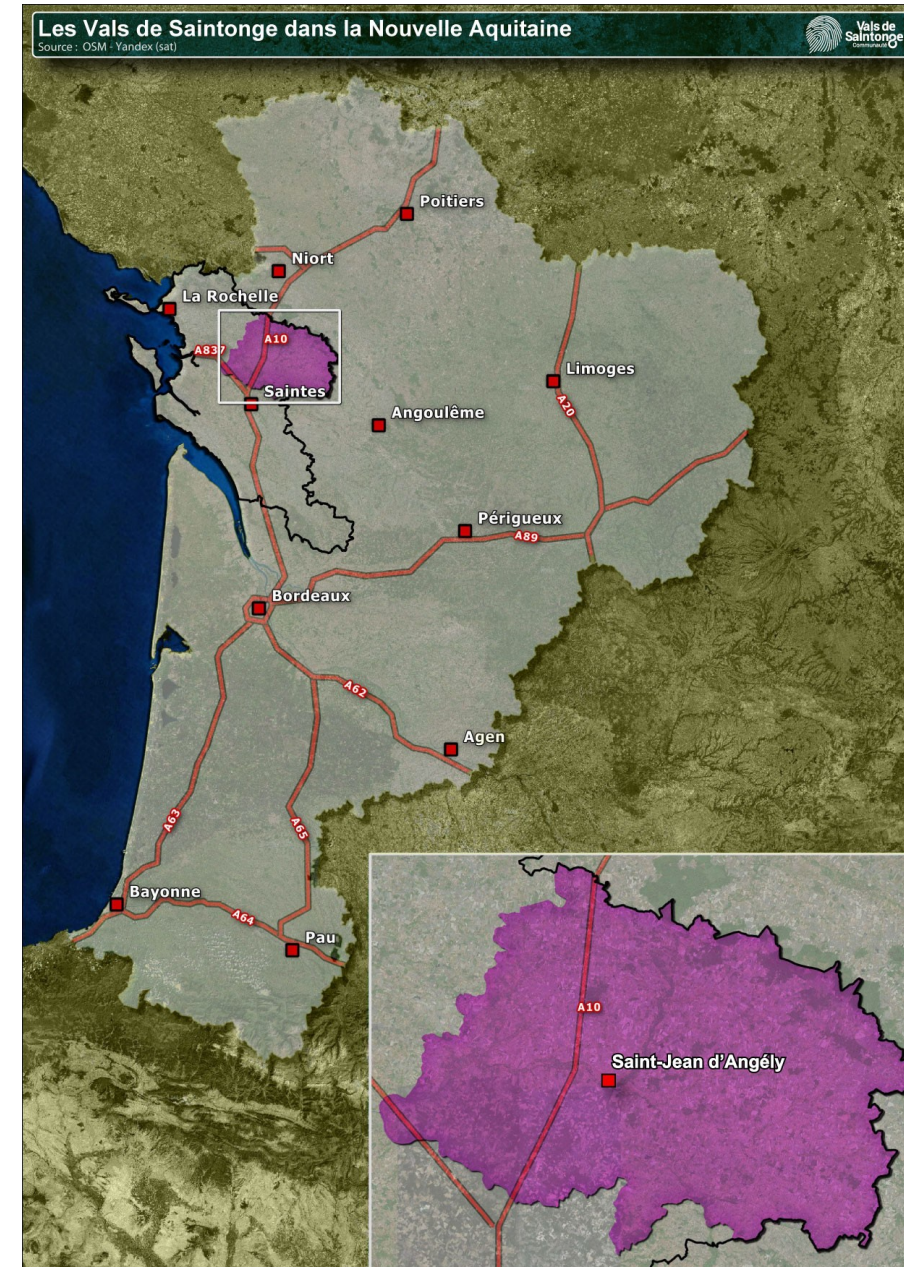

Une démarche de Pays très ancienne



Vals de
Saintonge
Communauté

- Le Syndicat Mixte qui sera porteur de la démarche Pays est créé en 1973
- Le Syndicat mixte délimite un périmètre de SCoT en 2002 et adopte la charte de Pays en 2004
- Il se compose alors de 7 intercommunalités sur les anciens cantons

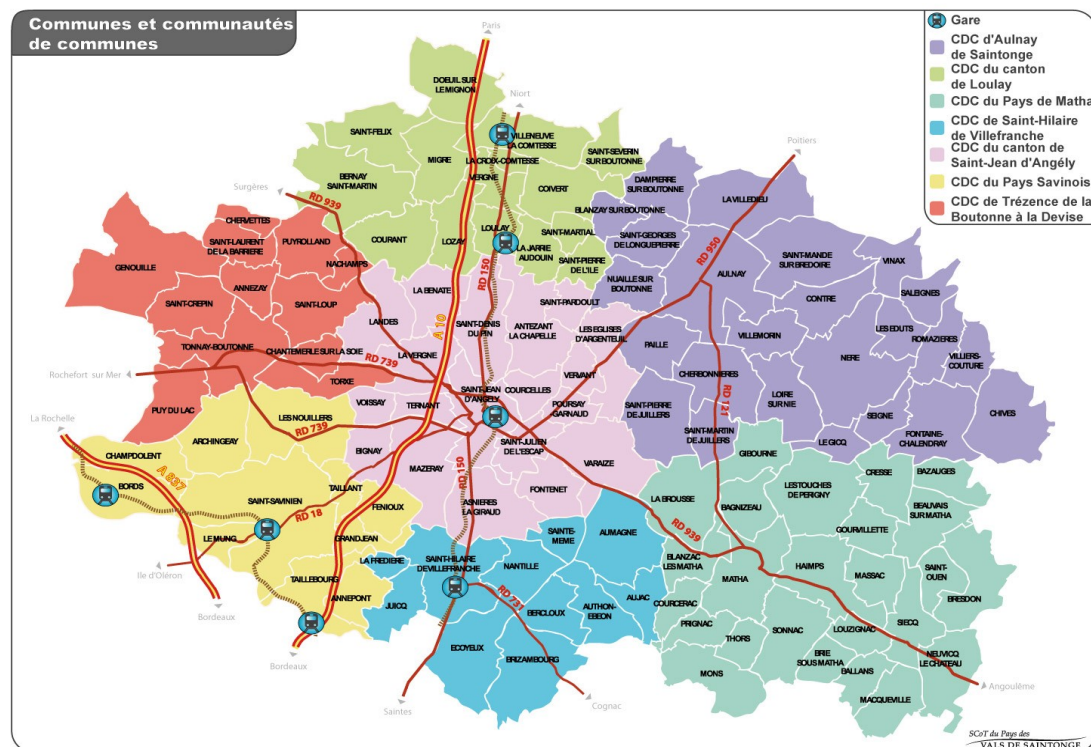

Mutualiser autour d'un projet

- Le Syndicat Mixte mène une forte politique de mutualisation de l'ingénierie de projet
- En 2010, le Pays compte 38 agents, dont 6 dans le domaine de l'urbanisme et SIG
- Le SCoT, élaboré de 2009 à 2013, est une réussite et permet de définir un projet commun qui va préfigurer l'intercommunalité d'aujourd'hui

SCoT du Pays des
VALS DE SAINTONGE

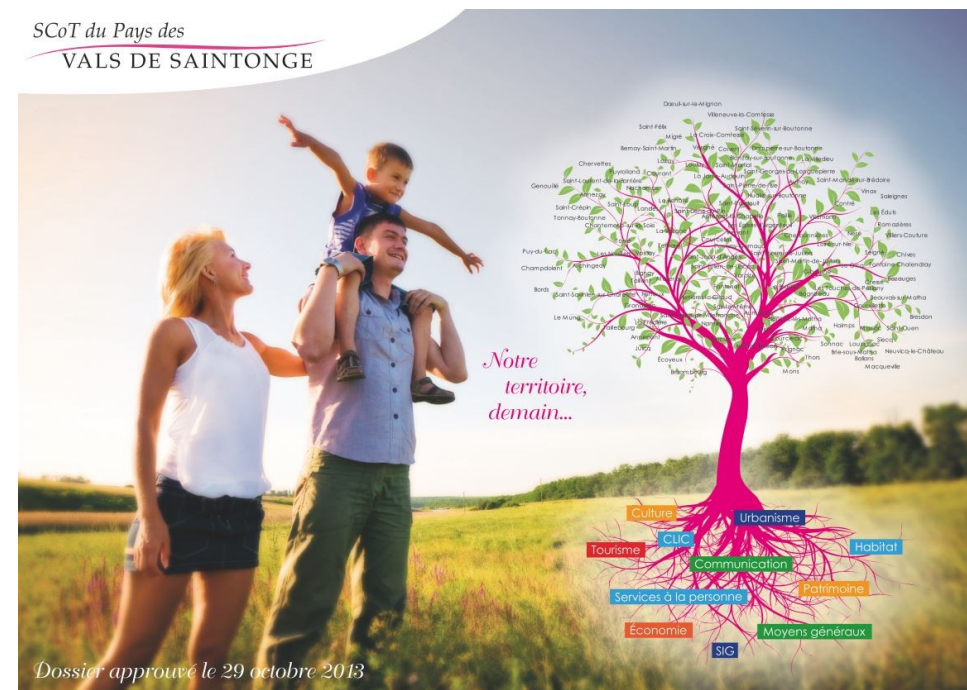

D'un Pays voulu à une CDC imposée

- Alors que le Pays était une démarche de projet volontariste, l'État va souhaiter fusionner les 7 EPCI et le Pays en une seule Communauté de Communes
- Pour l'État la fusion à l'échelle du projet de SCoT est logique
- Faute de SDCI approuvé, la CDCI impose la fusion au 1^{er} janvier 2014 CONTRE l'avis de la majorité des communes du territoire, qui y étaient défavorables. 5 communes quittent alors le territoire



Les nouvelles compétences



- **Les compétences au 1^{er} janvier 2014 sont peu lisibles car issues des statuts des anciennes CDC non harmonisés :**
 - **Aménagement de l'espace : SCoT, accompagnement des communes dans les études PLU, SIG**
 - **Développement économique : gestion de ZA et immobilier d'entreprises, promotion économique, promotion et information touristique**
 - **Protection et mise en valeur de l'environnement : traitement et collecte des déchets**
 - **Politique du logement et du cadre de vie : logement des personnes défavorisées, gens du voyage, PLH**
 - **Soutien à la politique enfance-jeunesse**
 - **Gestion des piscines et gymnases communautaires**
 - **Voirie d'intérêt communautaire**
 - **Equipements scolaires, activités complémentaires et périscolaires des écoles élémentaires et préélémentaires sur 58 communes**
 - **Politique sociale – CIAS sur 19 communes**
 - ...

Les ressources humaines

- **La gestion des ressources humaines acquiert une toute autre dimension avec 400 agents, en grande majorité sur les compétences optionnelles et facultatives**
- **Enfin, la gouvernance est profondément bouleversée. Alors que sous l'ère du Pays l'aménagement du territoire relevait d'un comité de 28 élus avec 4 sièges par EPCI peu important la population, la composition du Conseil Communautaire de 143 membres est désormais imposée en fonction du nombre d'habitants**

Communes	Nombre de sièges
Saint-Jean d'Angély	17
Saint-Savinien sur Charente	5
Matha	5
Aulnay de Saintonge	3
Bords	2
Saint-Hilaire de Villefranche	2
Tonnay-Boutonne	2
Asnières la Giraud	2
Brizambourg	2
Communes de moins de 870 habitants	103
TOTAL	143

Avec le recul...



- **Les difficultés liées à la gestion de la fusion (politiques, finances, humaines...) ont mobilisé toute l'énergie des équipes depuis 2014 et à l'inverse démobilisé certains élus**
- **C'est dans ce contexte qu'arrivent de nouvelles compétences (loi NOTRE, GEMAPI...)**
- **Dans ces conditions, la dynamique projet, choisie et non imposée, qui était portée par le Pays peut laisser nostalgique**

Avec le recul...



- **Néanmoins, le Pays, qui était atypique, devait assurément évoluer, ne serait-ce qu'au regard des problèmes de financement**
- **Et surtout, les réalisations du Pays, son ingénierie, sont aujourd'hui un atout indéniable et indispensable pour le bon fonctionnement de la Communauté de Communes.**

david.geneau@cdcvalsdesaintonge.fr
 0546333717

Merci de votre attention !